

VÝZTUŽ PŘI SPODNÍM POVRCHU

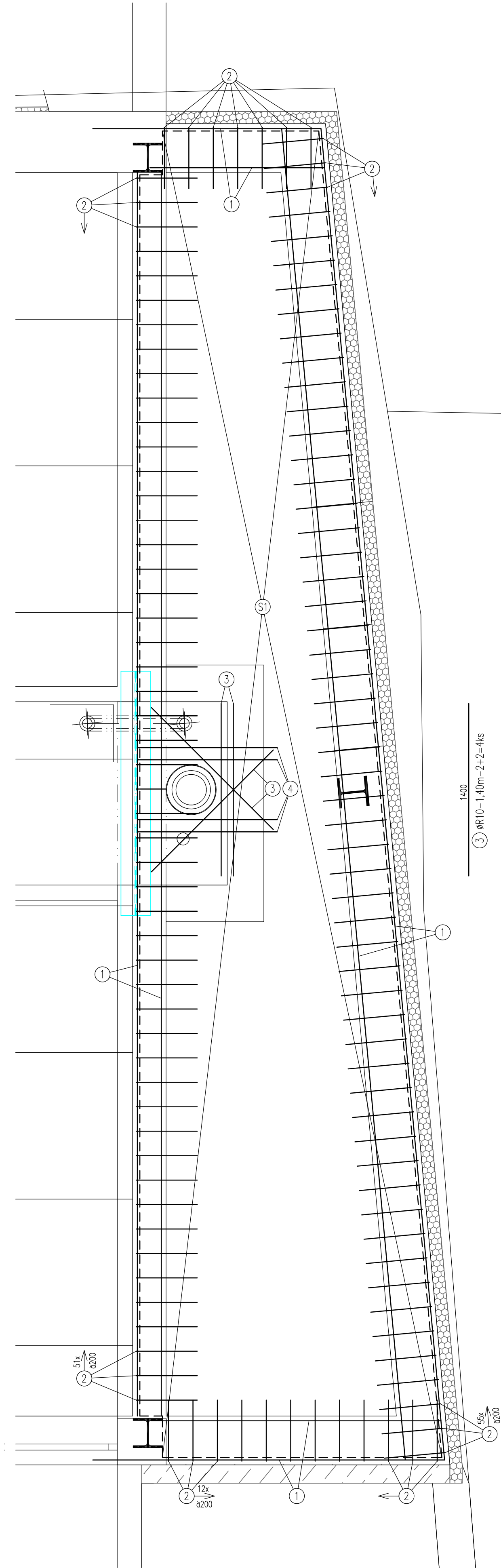

VÝPIS VÝZTUŽE

OZN.	ø	DÉLKA m	KS	DÉLKA DLE ø CELKEM m					PLOCHA SÍTĚ	
				B500A		B500B			KARI	
				øR6	øR8	øR10	øR12	øR16	ø8x100/100	ø6x100/100
1	R12	120,00	–				120,00			
2	R8	1,14	125		142,50					
3	R10	1,40	4			5,60				
4	R10	1,15	4			4,60				
S1	6x100	28,0m2	–							28,00
S2	6x100	6,0m2	–							6,00
CELKEM			m		142,50	10,20	120,00			34,00
			kg/m		0,395	0,617	0,888			4,440
			kg		56,29	6,29	106,56			150,96
			kg		56,29		112,85			150,96

BETON C25/30, BETONÁŘSKÁ OCEL B500A, B500B (10505-R), SÍTĚ KARI

KRYTÍ 25mm

VÝZTUŽ PŘI HORNÍM POVRCHU

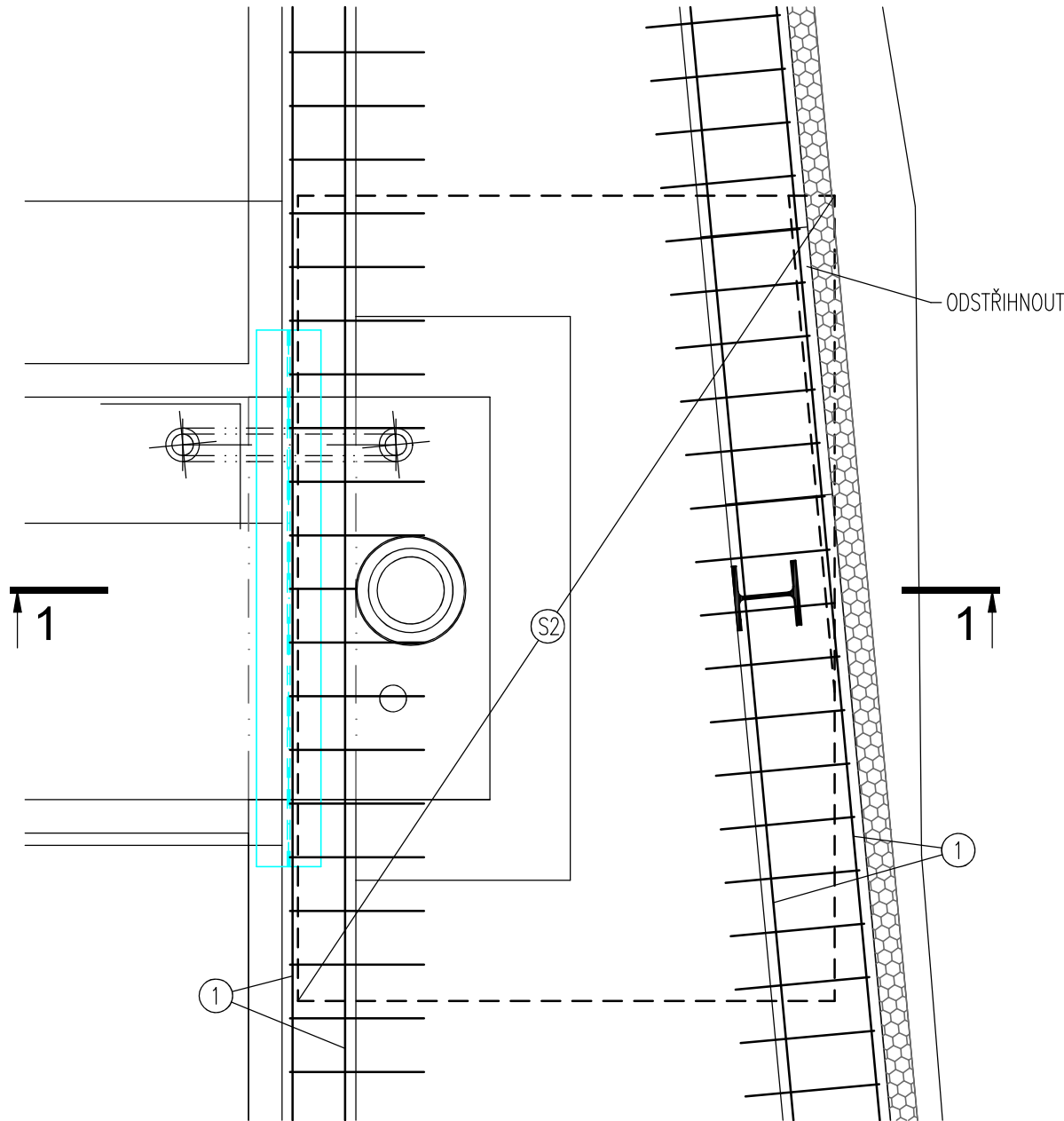

ŘEZ 1-1

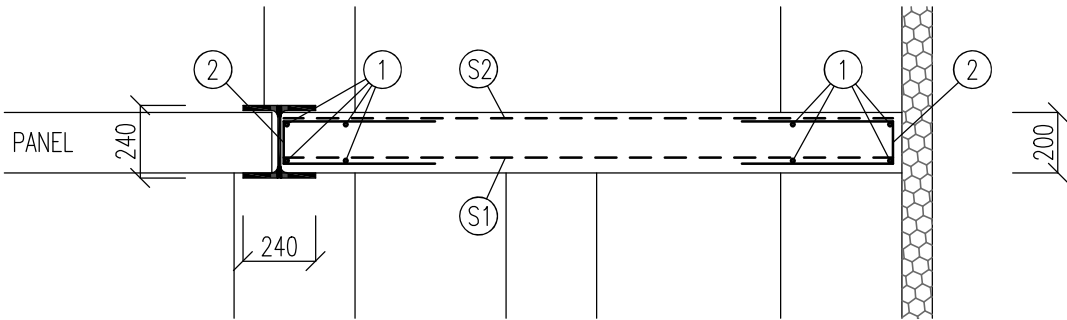

1) PODÉLNÁ VÝZTUŽ OKRAJE DESKY 4øR12, STYKOVAT PŘESAHEM 600mm, V ROZÍCH PŘEVÁZAT. CELKEM 4x26,0x1,15=120,0b.m.

2) øR8ø200mm–1,14m–125ks

S1) SÍŤ KARI ø6x100/100, STYKOVAT PŘESAHEM 300mm CELKEM 28,0m2

S2) SÍŤ KARI ø6x100/100, STYKOVAT PŘESAHEM 300mm CELKEM 6,0m2

studie, DUR :	Ing.arch. Otto Schneider, Ing.arch.Jan Pospíšil	Ing. arch. Otto SCHNEIDER projektční kancelář tř.17. listopadu 43 772 00 Olomouc	
projekt: zodp.proj.:	Ing.arch. Otto Schneider ČKA 1074 IČ :11569930 tel : 603467031		
stav.část :	Ing.arch. Jan Pospíšil IČ :86988778 tel : 731108524		
konstr.část :	Ing.Ivo Barviř ČKAIT 1201180 IČ :47190329 tel : 724500637	datum : X 2017	
stavebník :	Obec Samotíšky, Vybíralova 8, Samotíšky 779 00	stupeň : DPS	
akce :		paré :	
TĚLOCVIČNA pro ZŠ v Samotíškách, ul.Podhůry			
objekt + část :		objekt + část : D.1.2.	
výkres :		měř.: 1:25 v.č.: b09	
stavebně konstrukční řešení		výztuž dobetonávky DB4	